聲寶粉彩電子體重計　BF-L902ML　機號

聲寶產品保證書

客戶留存聯

姓名		出生日期	年　月　日	電話	
	男　女				
住址				電子信箱	
購買日期	年　月　日	經銷商		店址	電話

謝謝您的惠顧

為維護您的權益，應即詳實填寫購買日期並蓋店章，於一週內上網 http://www.sampo.com.tw 登錄或與公司聯絡（小家電產品免寄回），始享有本公司自購買日起一年之免費服務，客戶留存聯請妥善保存，並於本公司之工程師前往服務時主動提示本保證書以享受權益。

※服務保證範圍

- 天線、唱針、磁頭、攝像管、鏡頭、充電電池、熱感頭、印表頭、螢光燈管、燈泡、軸承刀片及其它配件等之消耗材不在保證範圍內。
- 除另有契約規定外，服務區域限中華民國管轄區內。

※注意事項

- 本家電產品使用於營利商業用時，其保證期限按保證書所載期限減半保固
- 保證書內容購買日期未填寫或經塗改或與現物不符者，則失去保證書保證效力
- 本產品售後服務委託獅子心公司

※如有下列情形之一者，雖在保證期間內亦不予免費優待

- 由於天災地變或人為引起之故障或損毀
- 因使用之過失或使用錯誤，以致商品故障或損毀
- 擅自改裝商品或經外人檢修所引起之故障或損毀
- 按裝位置之遷移或搬運所引起之故障或損毀
- 故障隻起因發生在機體以外者〔如：錄影（音）帶，天線…等〕

送站修理　※ 請務必填妥購買日期並蓋店章以確保應有權益

聲寶股份有限公司 桃園縣龜山鄉大華村頂湖路26號
免費諮詢專線：0800-005438 [0800-鈴鈴-我是聲寶] http://www.sampo.com.tw fax:(03)3286299 e-mail: cs@sampo.com.tw

保證書印製於說明書最後頁

並要求經銷商填妥購買日期及蓋店章，以確保您的權益

SAMPO

聲寶粉彩電子體重計　使用說明書

BF-L902ML

User Manual

安全注意事項

- 強化玻璃承載面堅固耐用，但應避免受硬物敲擊或碰撞，以免產品受損。
- 本產品強化玻璃面應保持乾燥，避免沾水以防止秤重時滑倒。
- 應避免非正常使用或受到撞擊，以免引起玻璃損壞破碎。
- 如果磅秤再開機時LCD無顯示，請考慮加大壓秤力量；如果顯示亂碼或長時間無法關機，請取出電池停頓約3秒鐘後再重新裝入。
- 本產品只可作家庭秤量人體體重之用，不可做商業或其他用途。
- 使用時，請置放於平坦堅硬且不易傾倒的地面。

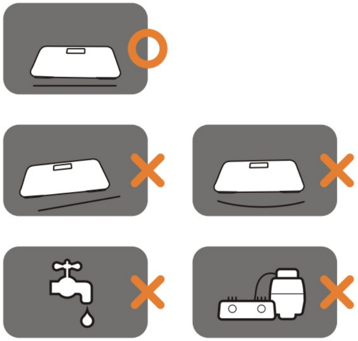

目錄

2　各部名稱

3　使用方法

4　特別注意要點

5　保養方法

　關於售後服務

各部名稱

① 螢幕顯示器
② 強化玻璃表面
③ 腳墊
④ 秤重單位設定鈕
⑤ 電池盒(內附CR2032 鋰電池)

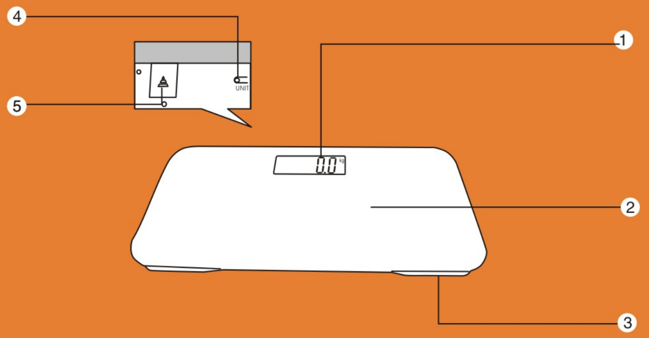

使用方法

使用方法

- 首次使用時，請將電池盒中的絶緣片抽掉即可使用；使用的電池種類為3V鋰電池(CR2032)一顆(如圖1)。
- 平穩站上秤面並保持身體平衡，此時秤體就會從預設測量單位(0.0kg)轉變成所測得的體重(此時畫面會暫停3秒)，17秒後不碰觸秤體，螢幕會消失。(如圖2、3)
- 在機體背面上方附有測量單位設定鈕，可依個人使用習慣設定，共有三種重量單位：st、lb、kg(如圖4及三小圖A、B、C)。

  圖A. st(英石)：英國人使用單位，1st=14 lb，以st為測量單位，不足1st則以lb來顯示尾數。

  圖B. lb(磅)：1 lb=0.45kg。 圖C. Kg(公斤)：一般秤重使用單位。
- 在秤重範圍內，允許誤差為±0.1kg=100g。
- 每次使用完畢，約在6秒後自動關機(注：不秤重時，秤也會自動關機)。
- 體重計最大載重量建議為180kg/最低載重為5kg。(注意：嚴重超載或長期壓載，容易造成磅秤損害)。

※體重計不使用時，宜將電池拿出，避免耗電。

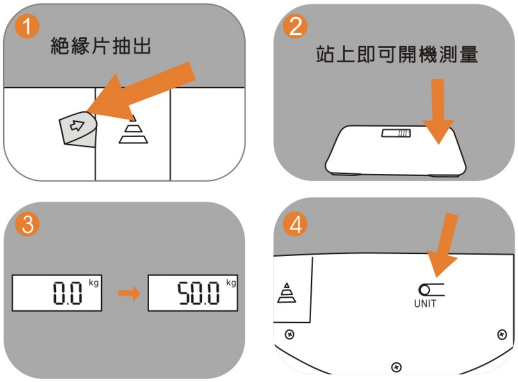

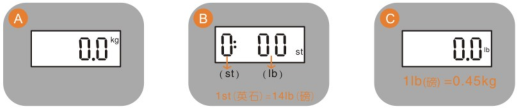

額定電壓	淨重	使用電池
DC3V	0.9kg	CR2032 3V鋰電池

外型尺寸
W312XD161X22H (mm)

廢電池請回收

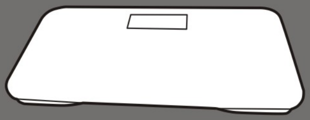

保養方法

更換電池

- 用一段時間後，當螢幕出現"LO"時，將電池蓋向上推開後，將電池按壓後再往上推後舊電池會鬆開，再將新電池(本機使用3V CR2032 鋰電池)的 "+" 面朝上裝入，裝入時先頂開盒内兩簧片後按壓往下使電池固定於電池盒内下方兩突片，再將電池盒蓋蓋好。(如圖5、6、7)

※秤重超過180kg，LCD將顯示"Err"；電力不足時，LCD顯示"LO"，請更換電池。

機體清潔

- 不可使用化學溶劑擦拭(必要時可使用沾水的濕布擦拭，但避免水進入秤體内，而且玻璃與金屬連接面不能浸水)。
- 為確保磅秤的使用壽命，請勿將磅秤長期放置在過度溼熱的環境中。
- 勿將本機體浸泡於水中清洗或以潑水方式清潔，以免發生觸電或短路的危險。

關於售後服務

- 送修前， 請先聯絡0800-008-598免費諮詢專線，將產品型號及故障情況詳細說明，客服人員會協助處理，絕對不要自行拆開外殼進行修理。

 進口/服務商：獅子心股份有限公司　地址:台南縣717仁德鄉仁義六街97號　消費者服務專線:0800-008-598